

MEDA – ORGANIZATION CHART

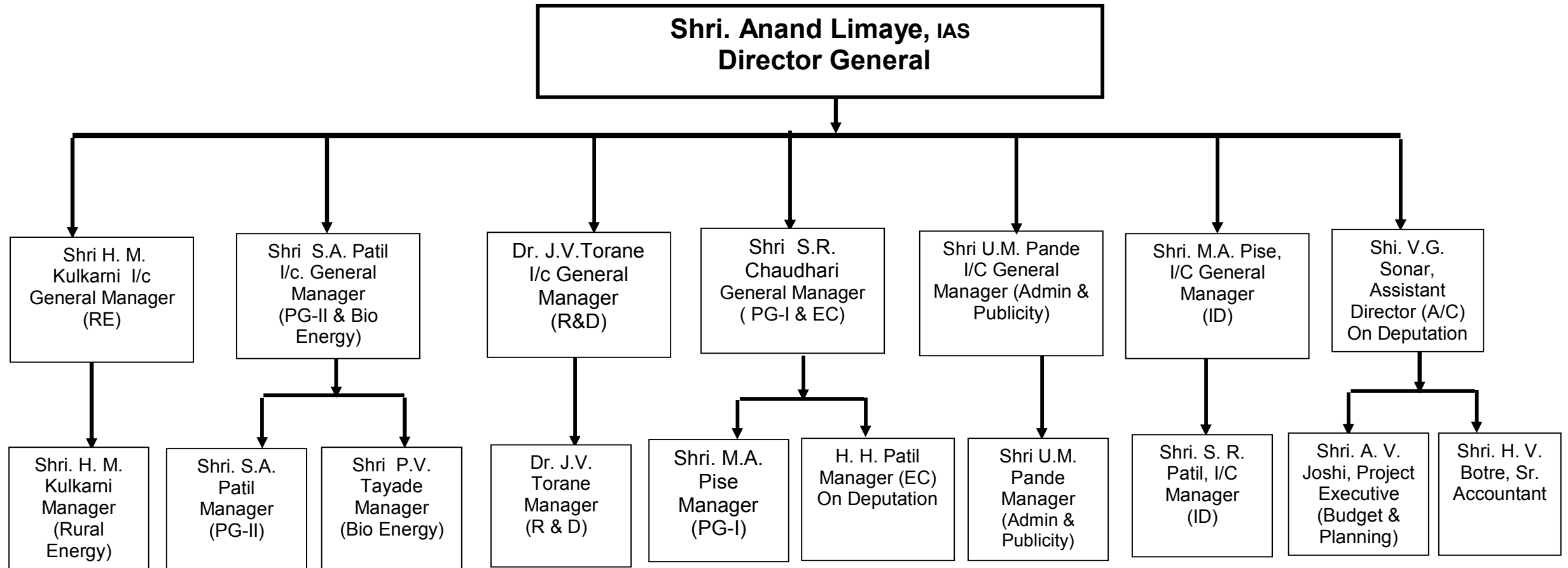

1. Jurisdiction: State of Maharashtra, **2. Address:** MEDA, Yewada, Pune- 411 006. **3. Telephone/Fax:** 020-26614393/403-020-26615031
4. Nomenclature: a) R & D- Research & Development, b) EC – Energy Conservation, c) PG – Power Generation, d) Admin – Administration,
 e) RE – Rural Energy f) ID - Infrastructure Development g) Pub – Publicity

महाऊर्जा-कार्यालयीन तक्ता

श्री. आनंद लिमये, भा.प्र.से
महासंचालक

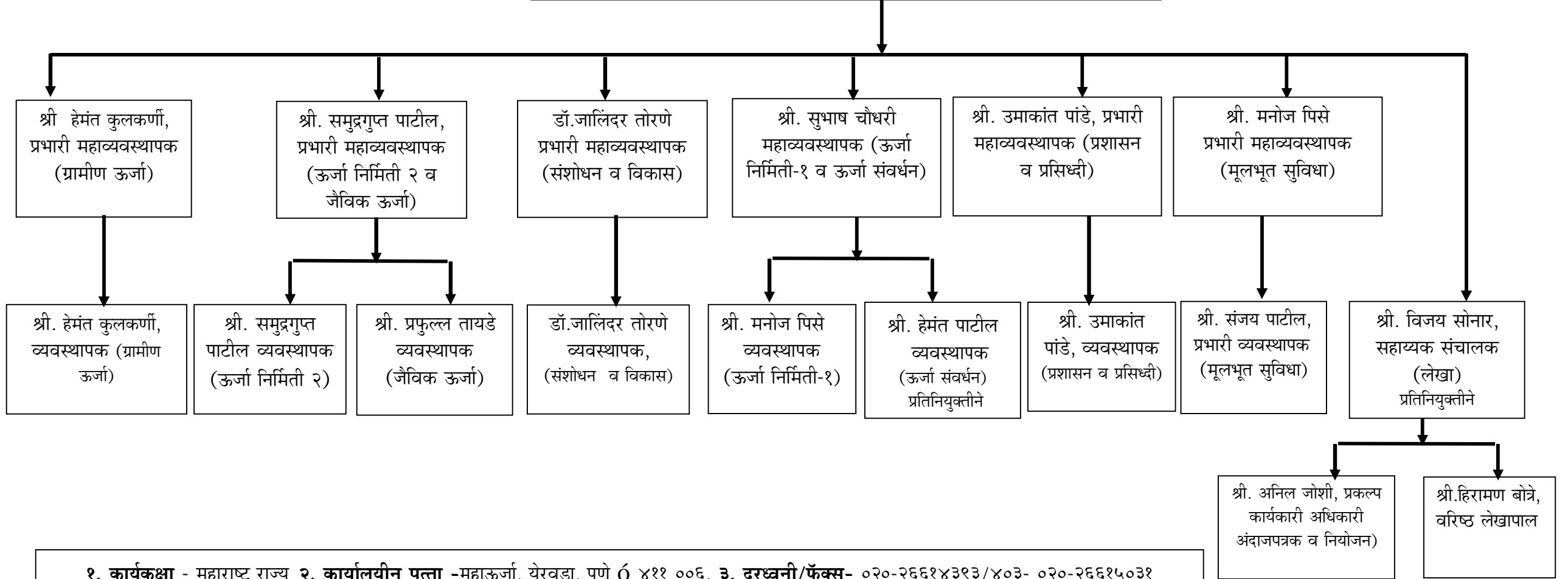

१. कार्यकक्षा - महाराष्ट्र राज्य २. कार्यालयीन पत्ता -महाऊर्जा, येरवडा, पुणे ४११ ००६. ३. दुरध्वनी/फॅक्स- ०२०-२६६१४३९३/४०३- ०२०-२६६१५०३१